

Grundriss Dachgeschoss

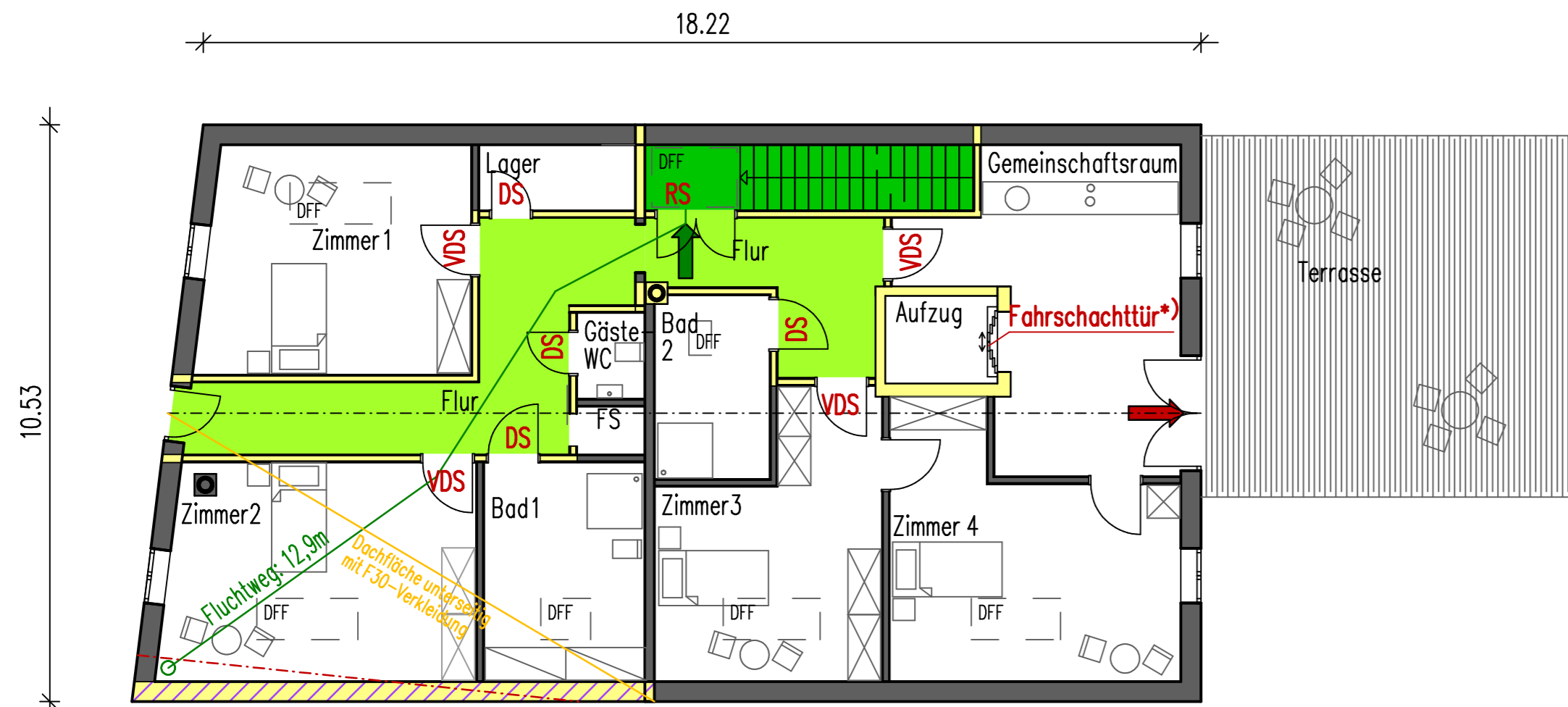

Fahrschichttür* -> Zulassung E30 gemäß DIN EN 81-58

Grundriss Obergeschoss

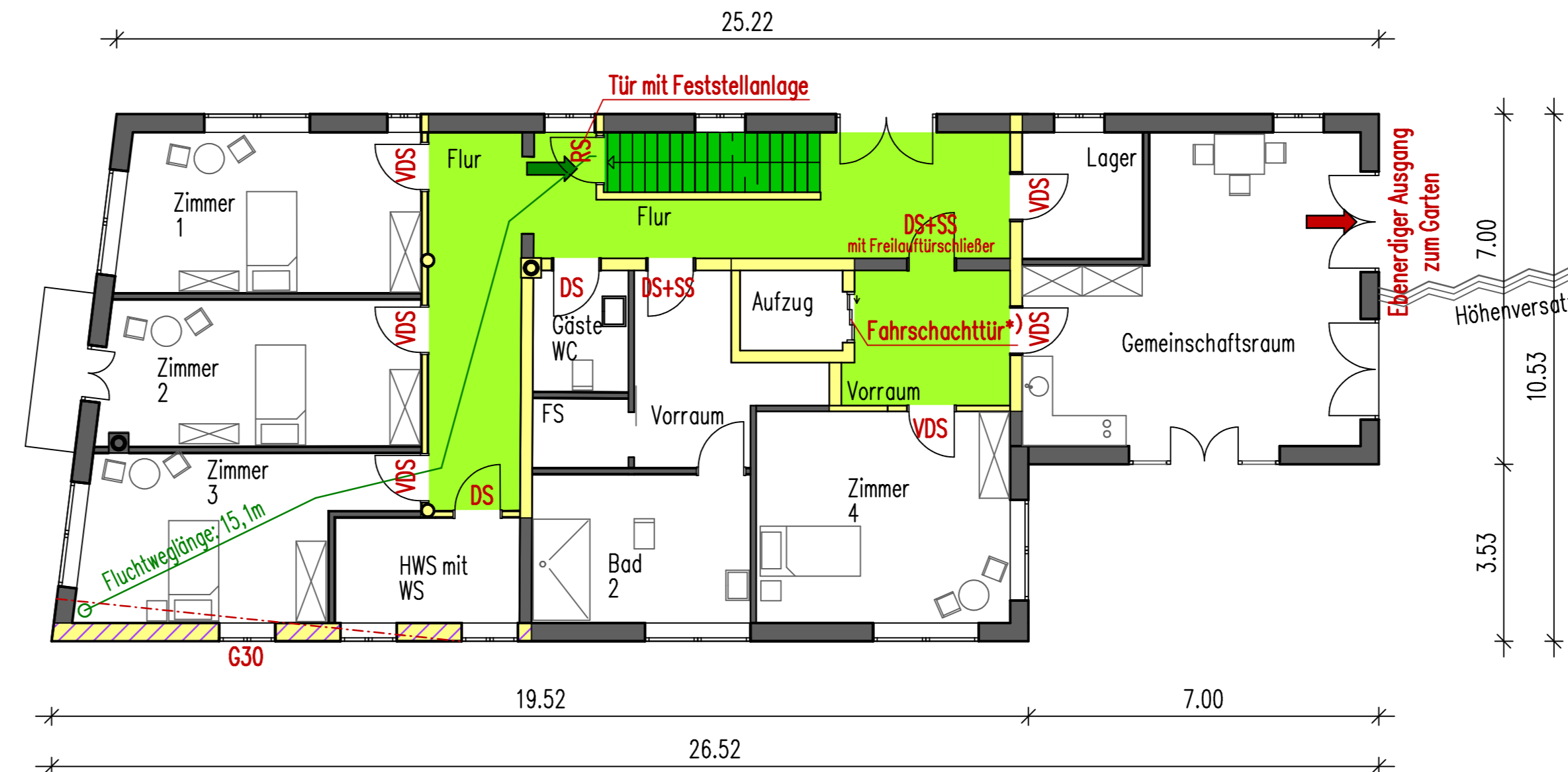

Grundriss Erdgeschoss

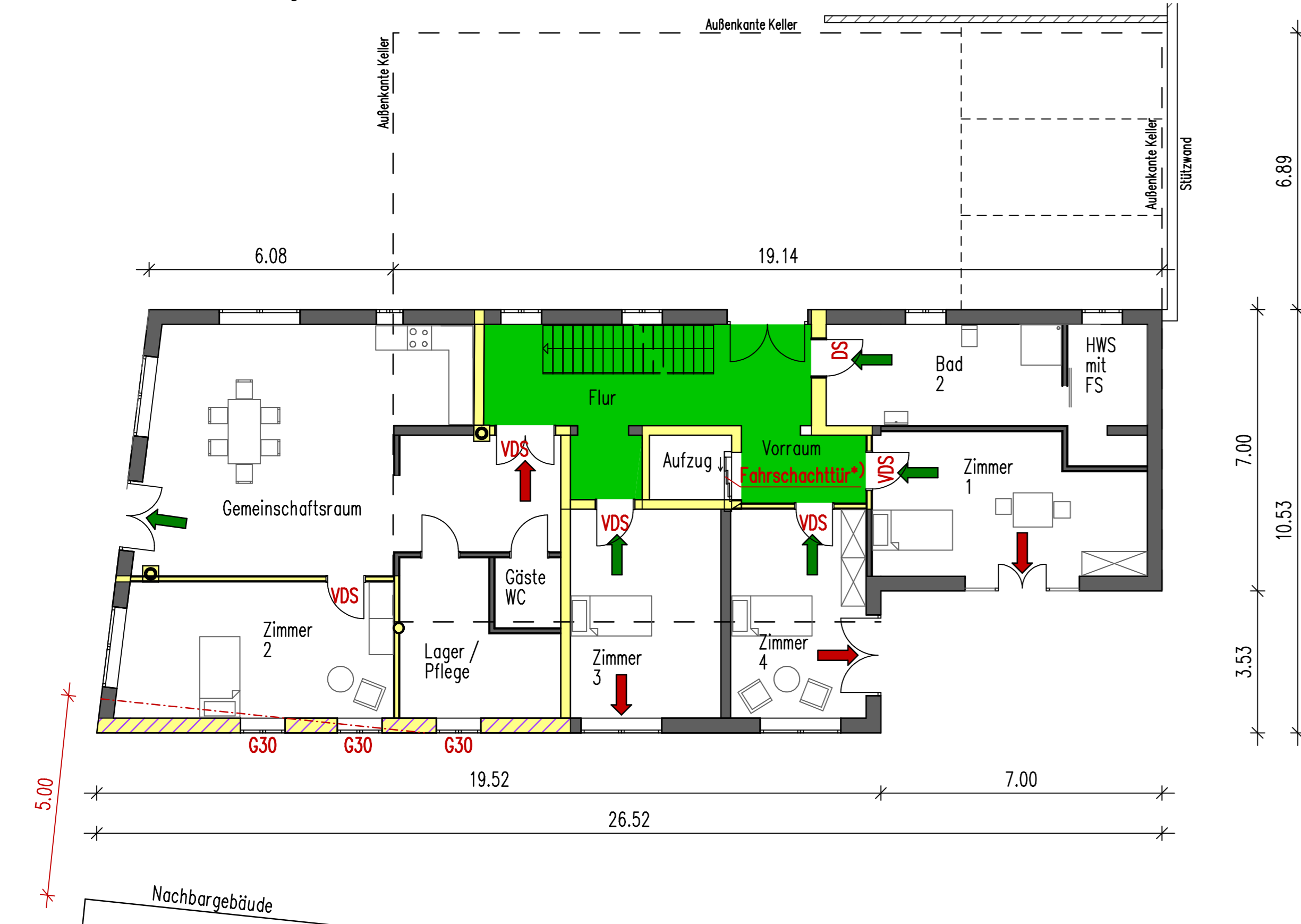

Grundriss Kellergeschoss

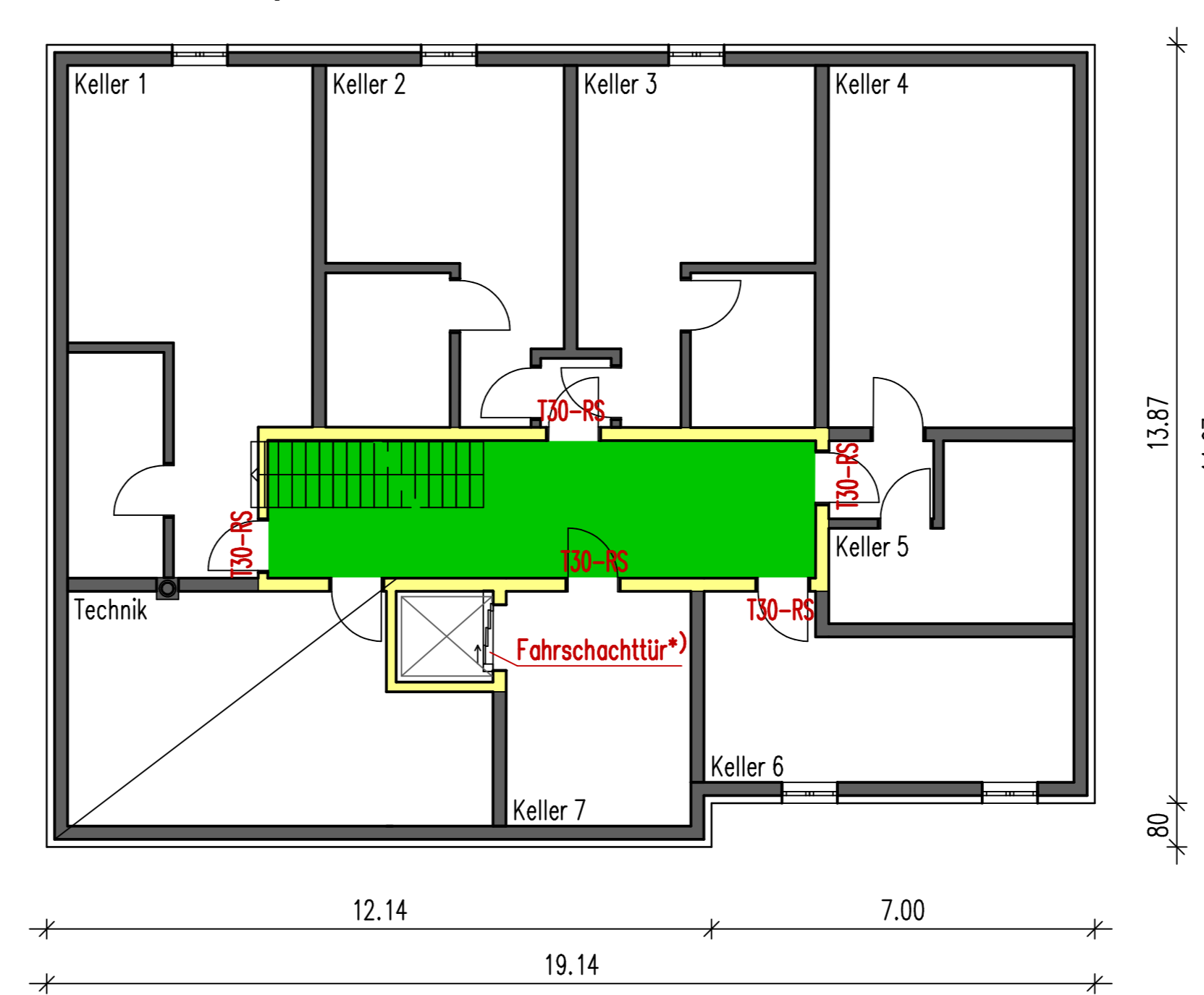

LEGENDE:

- notwendiger Flur
 - notwendige Treppe oder Treppenraum
 - ohne trennende Anforderungen
 - Gebäudeabschlusswand
 - feuerhemmend von innen nach außen, feuerbeständig von außen nach innen
 - feuerbeständige Wand
 - hochfeuerhemmende Wand
 - feuerhemmende Wand
 - nicht brennbar
 - normal entflammbar
 - 1. Rettungsweg
 - 2. Rettungsweg
- VDS** vollwandig, dicht- und selbstschließende Tür
Alle VDS-Türen sind mit Freilaufschließern auszustatten!
- DS** dichtschießende Tür
DS+SS dicht- und selbstschließende Tür
RS rauchdichte und selbstschließende Tür
T30 feuerhemmende, dicht- und selbstschließende Tür
T90 feuerbeständige, dicht- und selbstschließende Tür
T30-RS feuerhemmende, rauchdichte und selbstschließende Tür
T90-RS feuerbeständige, rauchdichte und selbstschließende Tür

Dargestellt sind die Anforderungen an trennende Bauteile! An tragende und aussteifende Bauteile können sich abweichende Anforderungen bezüglich des konstruktiven Brandschutzes ergeben! (siehe Textteil)

In Abhängigkeit des gewählten Abschottungsprinzips der Installationen können sich gemäß M-LAR und M-LÜAR Anforderungen an die Umfassungsbauteile der Schächte ergeben! Revisionsöffnungen in raumabschließenden Bauteilen müssen in der selben Qualität ausgeführt werden, wie das Bauteil selbst!

Dieser Plan ist Teil der Plananlage der Brandschutznachweise. Er gilt nur in Verbindung mit dem Textteil und den weiteren Plänen!

Die Zeichnungen zum baulichen Brandschutz gelten als Übersicht für die notwendigen Brandschutzmaßnahmen im Gebäude. Maßangaben sind vor Ort eigenverantwortlich zu überprüfen. Die Bauleitung muß den örtlichen Einbau entsprechend der Zulassung und Einbaubedingungen des Produktes vornehmen.

Schutz Dipl.-Ing. Ingenieurbüro für Bauwesen GmbH Sachverständiger für Schäden an Gebäuden von der IHK Lahn-Dill öffentlich bestellt und vereidigt Ingenieurbüro für Bauwesen GmbH – Dipl.-Ing. INGO SCHULTZ Mail: sekretariat@dasbauwesen.de		Philosophenweg 1 35578 Wetzlar Tel. (06441) 50333-0, Fax. (06441) 50333-44 Mail: sekretariat@dasbauwesen.de		
Bearb.	Isz	Datum	Bauherr:	0,43
Gez.	sfe	04.07.19	Sylvia Klaus-Jofer und Robert Jofer Haustätter Höhe 25 83024 Rosenheim	m ²
Maßnahme:				Maßstab:
Nutzungsänderung "Prinzessinnenhaus", Vogtareuth Brandschutzkonzept				1:100
Plandarstellung:				Blatt-Nr.:
Grundrisse				BSK 1
Bearb.	Datum.	Gepr.	Änderungen	
a				
b				
c				
d				